

KORUMA-ONARIM PROJELERİ PORTFOLYO



EKİP

İNN Mimarlık Müşavirlik Ltd.

Nenehatun Cad. 108/7 GOP Çankaya/Ankara
T: (312) 447 70 75 | F: (312) 447 70 85
info@innmimarlik.com
www.innmimarlik.com



Füsun Tamer Türer

Y. Mimar - Restorasyon Uzmanı (2010/2020, ODTÜ)



Can Türer

Mimar (2010, ODTÜ)

İÇİNDEKİLER

*İNN Mimarlık tarafından 2013-2022 yılları arasında hazırlanan
Koruma-Onarım Projeleri*

1. Ahmet Gazi Medresesi
2. Buca Hastanesi Ek Yapısı
3. Kaynarca Bakire Meryem Kilisesi
4. Kaynarca Değirmeni
5. Edirne Sokak Sağıklaştırma
6. Mekteb-i Tıbbiye
7. SEKA Taşlı Değirmen
8. Alanya Kalesi
9. Bodrum Kalesi
10. Ram Kalesi
11. TRT Ek Binaları
12. Konya ve Aksaray Köprüleri
13. Diyarbakır Sur Evleri
14. Gesi Güvercinlikler
15. İsmet Eker Çiftliği
16. Meroğlu Konağı
17. Erzurum KAİP
18. Nevşehir KAİP
19. Balıkesir KAİP
20. Edincik KAİP
21. Kapadokya Alan Planları
22. Kızılay Mado
23. ÖDEV Etüt Merkezi
24. Mert Turak Evi
25. Yüksel Tunç Evi
26. Makbule İlçan Evi
27. Günel Evi

AHMET GAZİ MEDRESESİ

Ahmet Gazi Türbesi Revize Restorasyon, Teşhir-Tanzim ve Elektrik Tesisat Projeleri Hazırlanması İşi

Yer: Muğla / Milas / Beçin

Proje Tarihi: 2015-2016

İşveren: İzmir Rölöve ve Anıtlar Müdürlüğü (*)

Yüklenici: İNN Mimarlık Atölyesi

Proje kapsamında, Beçin Kalesi çevresini kapsayan arkeolojik kazı alanında bulunan ve hâlihazırda restorasyon uygulaması tamamlanmış Ahmet Gazi Medresesi'nin yeniden rölöve çizimleri ve malzeme/bozulma analizleri yapılmıştır. Devamında "Taş Eserler Müzesi" olarak yeniden işlevlendirilmek üzere revize restorasyon ve teşhir-tanzim projeleri hazırlanmıştır.

(*) Kurum tarafından iş bitirme belgesi düzenlenmiştir.



Fotoğraflar (Restorasyon öncesi durum)



Nokta Bulutu Modeli

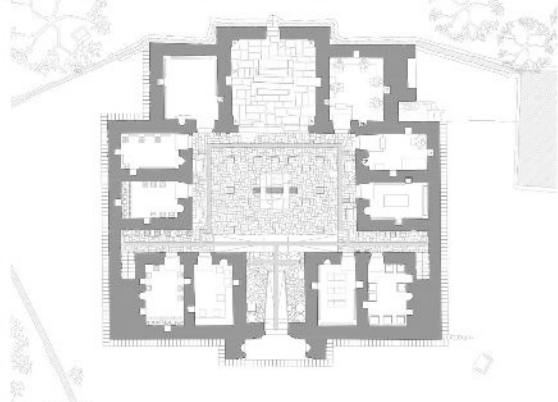

Zemin Kat Planı

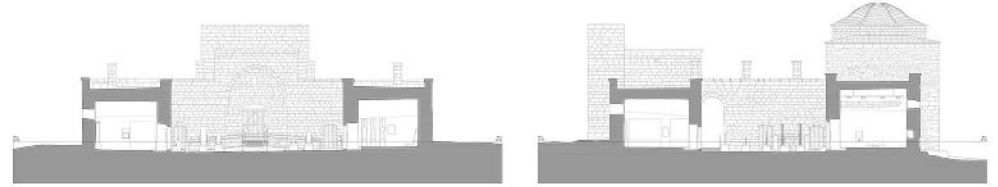
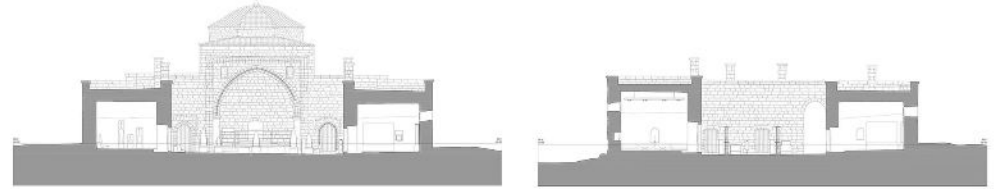

Kesitler

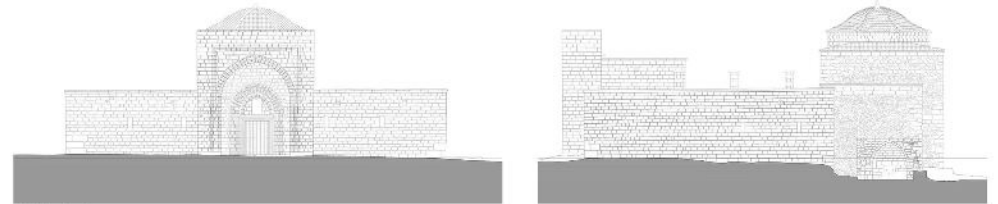

Görünüşler

BUCA HASTANESİ EK YAPISI

Buca İlçesi, İnönü Mahallesi, 7151 Ada, 1 Parselde Yer Alan
Tescilli Yapının Rölöve, Restitüsyon, Restorasyon, Statik,
Elektrik ve Mekanik Projeleri Çizimi İşji

Yer: İzmir / Buca

Proje Tarihi: 2020-... (devam ediyor)

İşveren: İzmir Valiliği - Yatırım İzleme ve
Koordinasyon Başkanlığı (YİKOB)

Yüklenici: İNN Mimarlık Atölyesi

Tarihi Forbes Köşkü'nün müstemilatı niteliğinde olan tescilli yapının onarılması ve içinde bulunduğu hastane yerleşkesi bağlamında yeniden işlevlendirilmesi için yapıya ait rölöve çizimleri, bozulma analizleri, restitüsyon çalışmaları, müdahale kararları, restorasyon projeleri ve raporları ve ihale dosyası hazırlanmıştır.



Görünüş - Rölöve

KAYNARCA BAKİRE MERYEM KİLİSESİ

Kaynarca Bakire Meryem Kilisesi Rölöve, Restitüsyon,
Restorasyon Projeleri Hazırlanması İşi

Yer: Kırklareli / Pınarhisar / Kaynarca

Proje Tarihi: 2020-2021

İşveren: Kaynarca Belediyesi (*)

Yüklenici: İNN Mimarlık Atölyesi

Tescilli anıtsal yapıya ait rölöve (belgeleme) çizimleri, malzeme/bozulma analizleri, restitüsyon (dönemleme) çalışmaları, müdahale kararları, restorasyon (koruma-onarım) ve çevre düzenleme projeleri hazırlanmış ve yaklaşık maliyet hesapları yapılmıştır.

(*) Kurum tarafından iş bitirme belgesi düzenlenmiştir.

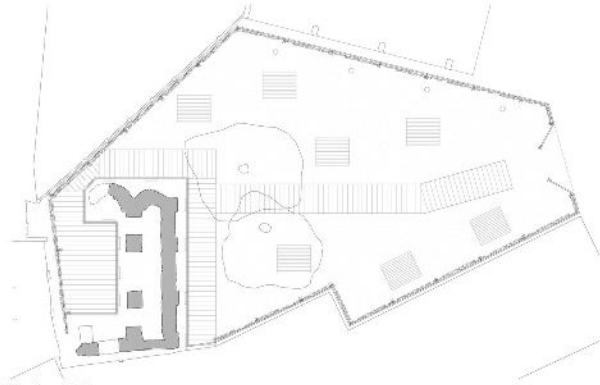

Vaziyet Planı

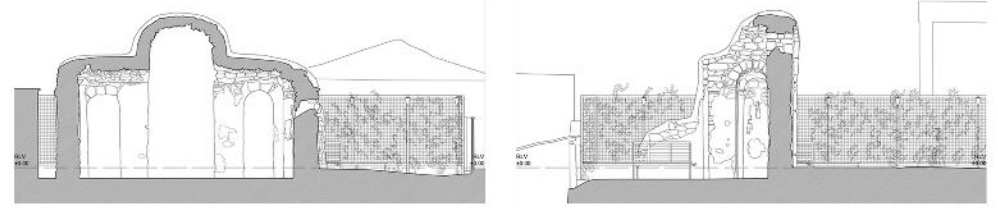
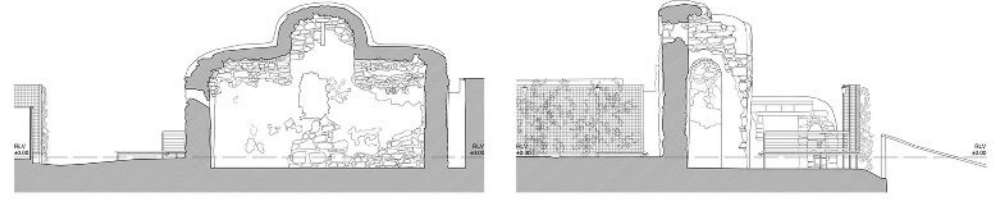

Kesitler

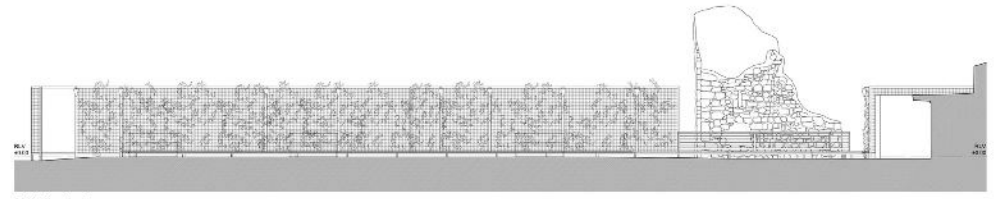
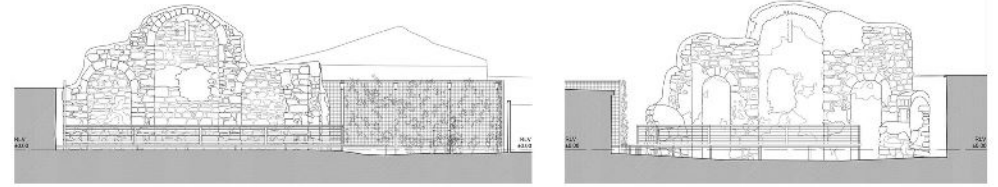

Görünümler

KAYNARCA DEĞİRMENİ

*Kaynarca 250 Yıllık Değirmeni'nin Rölöve, Restitüsyon,
Restorasyon Projelerinin Hazırlanması İş*

Yer: Kırklareli / Pınarhisar / Kaynarca

Proje Tarihi: 2020-2021

İşveren: Kaynarca Belediyesi (*)

Yüklenici: İNN Mimarlık Atölyesi

Tescilli yapıya ait rölöve (belgeleme) çizimleri, malzeme/bozulma analizleri, restitüsyon (dönemleme) çalışmaları, müdahale kararları ve restorasyon (koruma-onarım) projeleri hazırlanmış ve yaklaşık maliyet hesapları yapılmıştır.

(*) Kurum tarafından iş bitirme belgesi düzenlenmiştir.

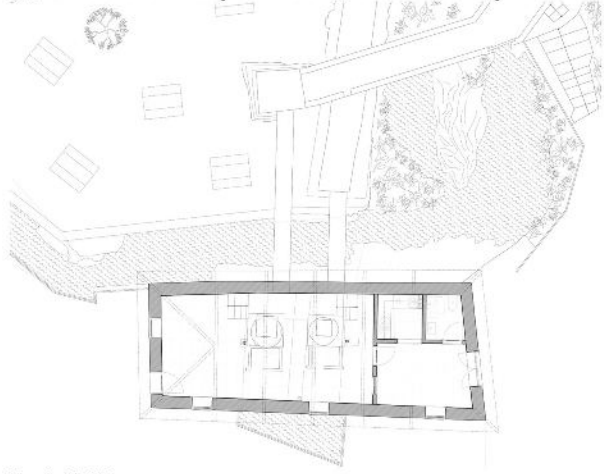

Zemin Kat Planı

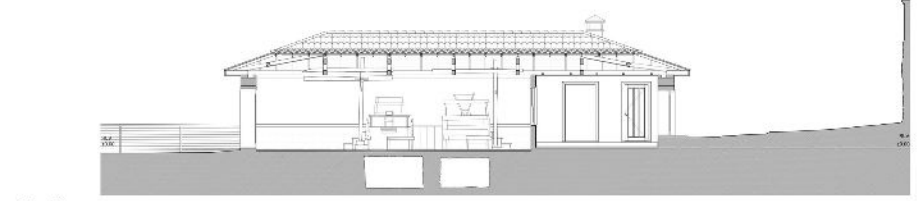
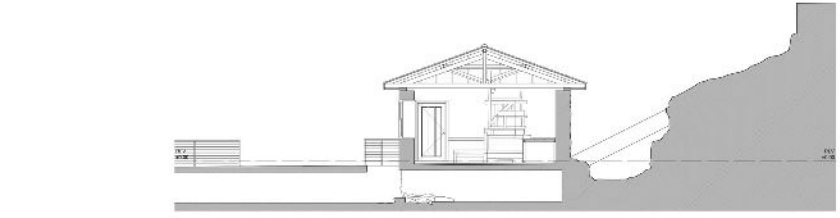

Kesitler

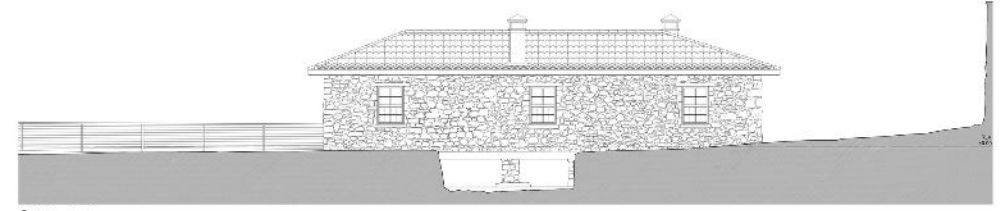
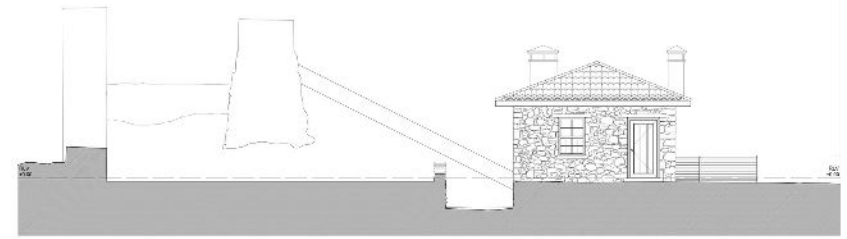

Görünüşler

EDİRNE SOKAK SAĞLIKLAŞTIRMA

Edirne Merkez'de yer alan 16 adet,
Edirne Karaağaç'ta yer alan 5 adet sokağın
Sokak Sağlıklaştırma Projelerinin Hazırlanması İş

Yer: Edirne / Merkez, Karaağaç
Proje Tarihi: 2018-... (devam ediyor)
İşveren: Edirne Belediyesi
Yüklenici: BHA İmar Planlama, ANB Mimarlık,
Eşik İmar Planlama

Proje kapsamında yer alan toplam 21 sokağa ait analitik etütler, fotoğraf albümleri, ölçülü rolöve çizimleri, bozulma analizleri, restitüsyon çalışmaları, müdahale paftaları ve restorasyon projeleri ile raporları hazırlanmıştır.



Türk Ocağı Caddesi'nden Tescilli Yapı Örnekleri



Cumhuriyet Caddesi'nden Tescilli Yapı Örnekleri



Balık Pazarı Caddesi Kuzey Silüeti



Balık Pazarı Caddesi Güney Silüeti (Restorasyon çizimleri İNN Mimarlık, renklendirme çalışması yüklenici firma tarafından yapılmıştır.)

MEKTEB-İ TIBBİYE

İstanbul İli, Üsküdar İlçesi, Marmara Üniversitesi Kampüsü İçerisinde Yer Alan Mekteb-i Tıbbiye-i Şahane Yapısının Rölöve, Restitüsyon ve Restorasyon Projelerinin Hazırlanması İşİ

Yer: İstanbul / Üsküdar
Proje Tarihi: 2013
İşveren: İstanbul Valiliği
Yüklenici: Mostar Mimarlık

Yersel lazer tarayıcı kullanılarak ölçümü alınmış olan ve toplam 60.000 m² alana sahip dört bloktan oluşan yapıya ait iki adet bloğun ölçülü rölöve (belgeleme) çizimleri hazırlanmıştır.

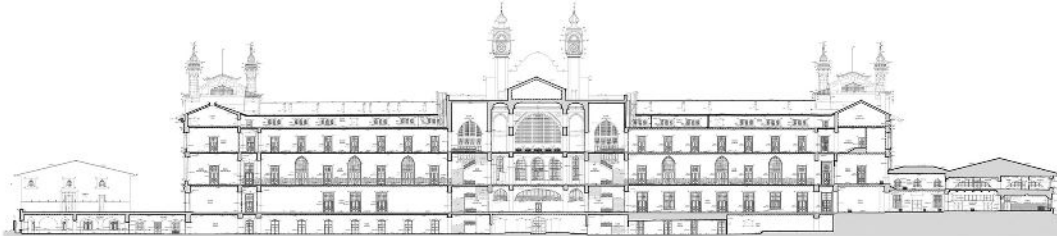
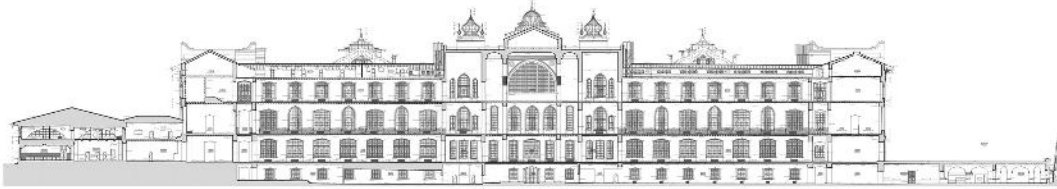

Kesitler

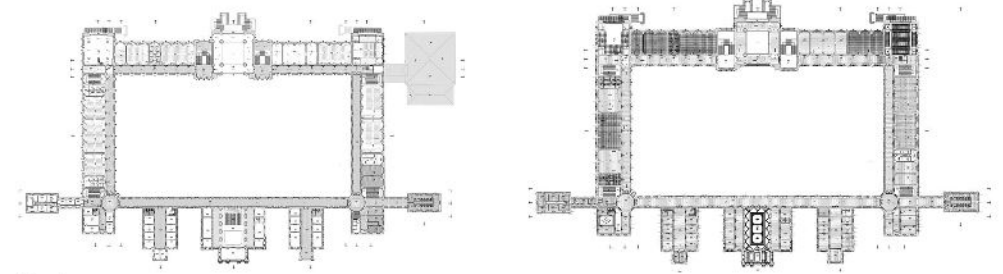
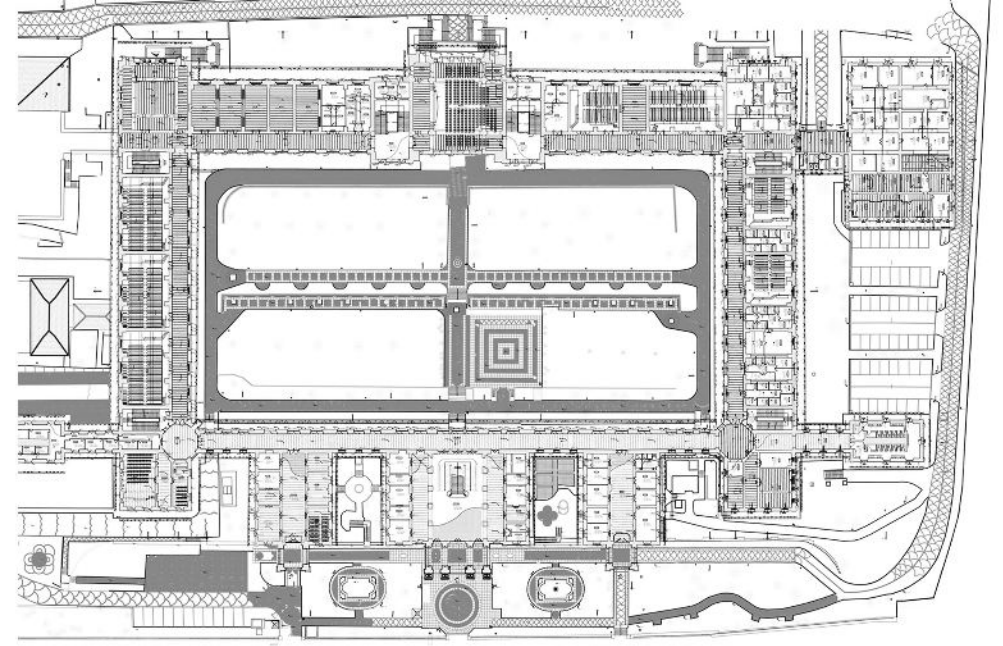

Planlar

SEKA TAŞLI DEĞİRMEN

SEKA Kağıt Müzesi ve Bilim Merkezi Projesi Taşlı Değirmen ve Mekanik Atölye Yapıları Koruma ve Yeniden İşlevlendirme Projesi

Yer: Kocaeli / İzmit

Proje Tarihi: 2013

İşveren: Kocaeli Büyükşehir Belediyesi

Yüklenici: KA.BA Eski Eserler

Proje kapsamında SEKA yerleşkesinde bulunan Taşlı Değirmen yapısına ait bodrum kat rölöve çizimleri yapılmış, aynı zamanda tüm yapının restorasyon projesi, müdahale kararları ve raporları hazırlanmıştır. (*)

(*) Projenin öncesindeki rölöve ve restitüsyon işleri, İNN Mimarlık kurucu ekibi tarafından, yüklenici firma bünyesinde çalışan durumda iken hazırlanmıştır.



Eski Fotoğraf (Mehmet Ali Kağıtçı Arşivi)



Güncel Fotoğraflar (KA.BA Arşivi)

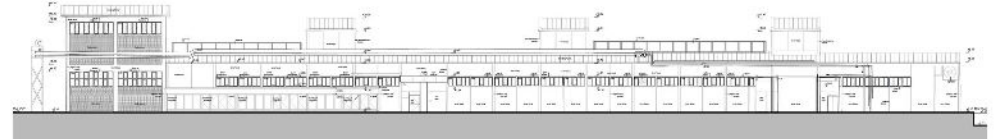
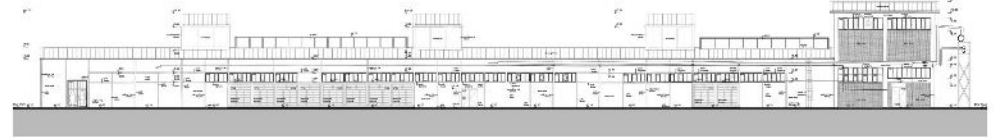
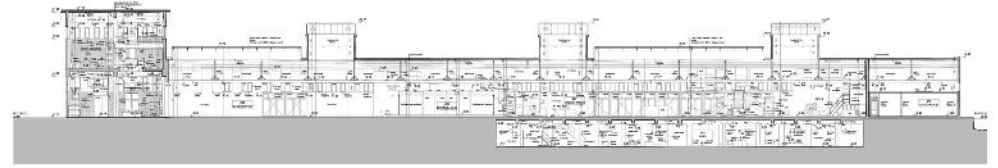
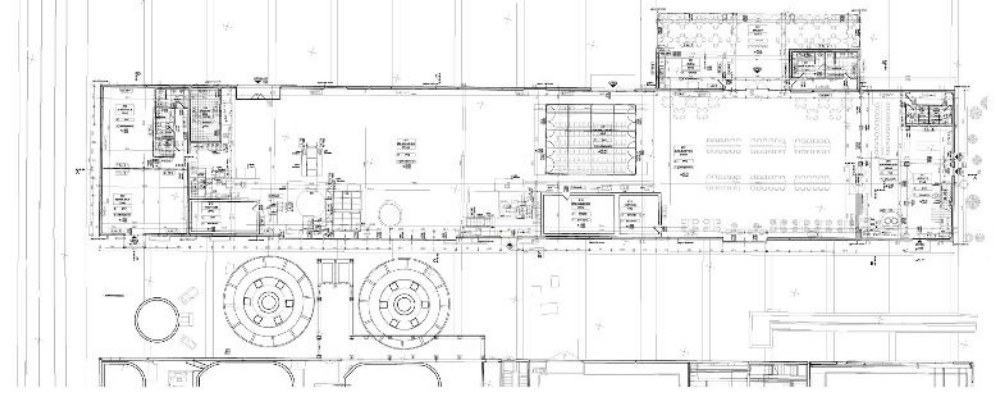

Plan, Kesit ve Görünüş Çizimleri

ALANYA KALESİ

Alanya Kalesi Rölöve, Restitüsyon ve Restorasyon Projeleri Hazırlanması İşİ

Yer: Antalya / Alanya

Proje Tarihi: 2017-2018

İşveren: Antalya Rölöve ve Anıtlar Müdürlüğü

Yüklenici: AY-MİR Mimarlık

Alanya Kalesi Güney Surları ve Kuleleri'ne ait rölöve (belgeleme) çizimleri ve bozulma analizleri hazırlanmıştır.

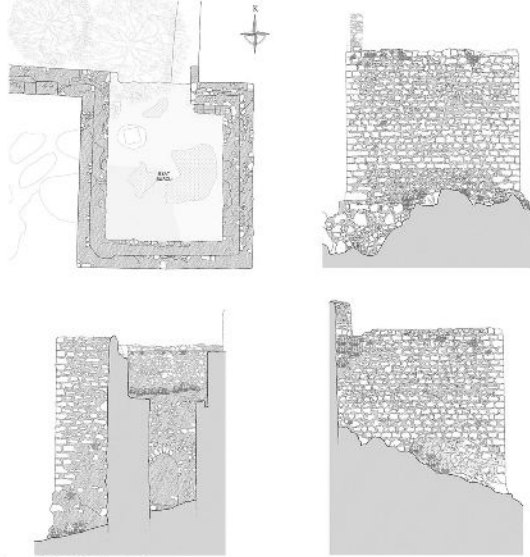

Kule ve Sur Çizimleri

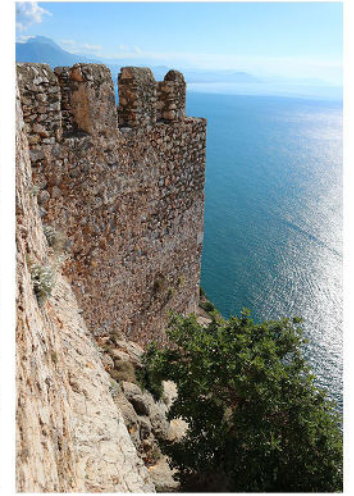
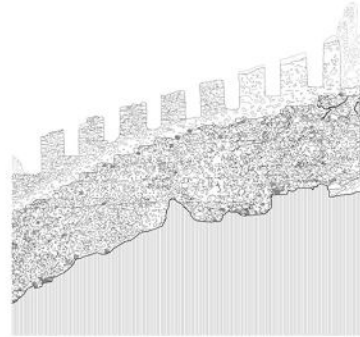
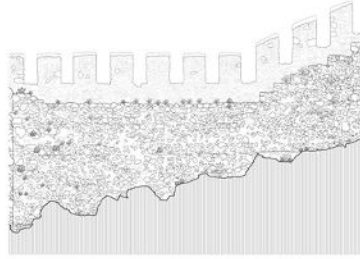
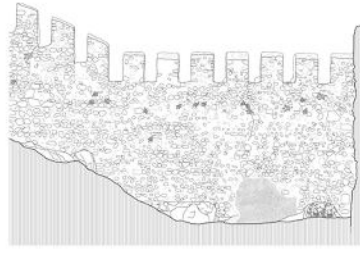

BODRUM KALESİ

Bodrum Kalesi Rölöve, Restitüsyon ve Restorasyon Projeleri Hazırlanması İş

Yer: Muğla / Bodrum

Proje Tarihi: 2014

İşveren: İzmir Rölöve ve Anıtlar Müdürlüğü

Yüklenici: ANB Mimarlık

Yersel lazer tarayıcı kullanılarak ölçümü alınmış olan Bodrum Kalesi'nde yer alan çeşitli sur ve kulelere ait rölöve (belgeleme) çizimleri hazırlanmıştır.

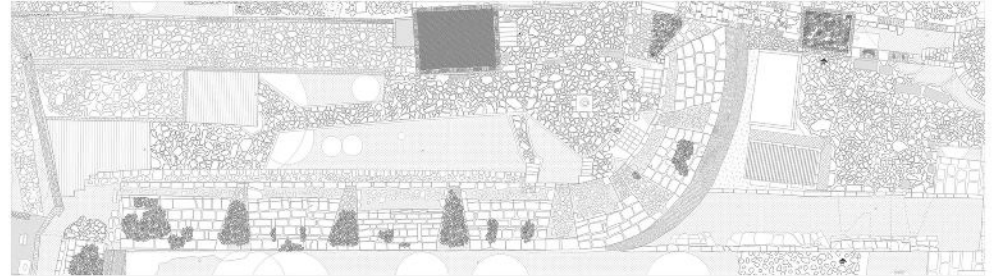
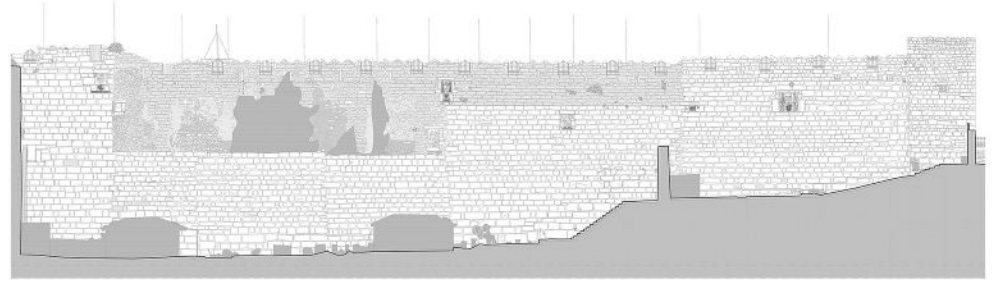
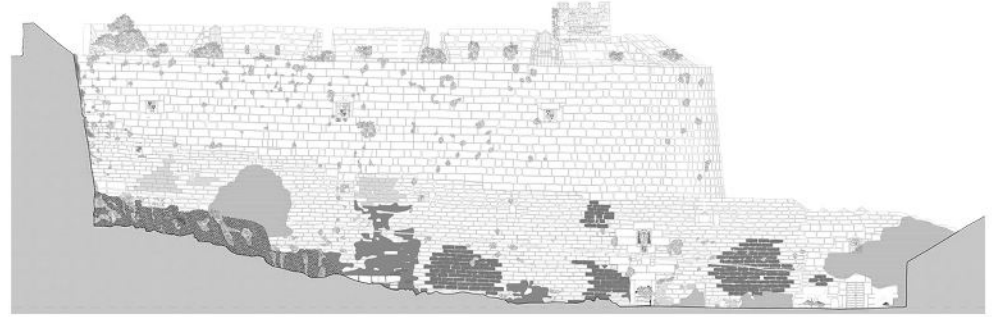
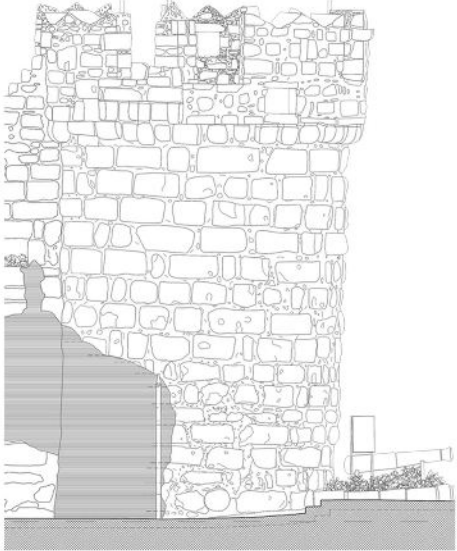

RAM KALESİ

Ram Kalesi Rölöve, Restitüsyon, Restorasyon ve Yapısal Güçlendirme Projeleri Hazırlanması İşi

Yer: Sırbistan

Proje Tarihi: 2014

İşveren: Türk İşbirliği ve Koordinasyon Ajansı
Başkanlığı (TİKA)

Yüklenici: ANB Mimarlık

Yersel lazer tarayıcı kullanılarak ölçümü yapılmış olan Ram Kalesi'nin ilk olarak tüm ölçülü rölöve çizimleri tamamlanmış, sonrasında ise yüklenici firma ile birlikte restitüsyon ve restorasyon projeleri hazırlanmıştır.

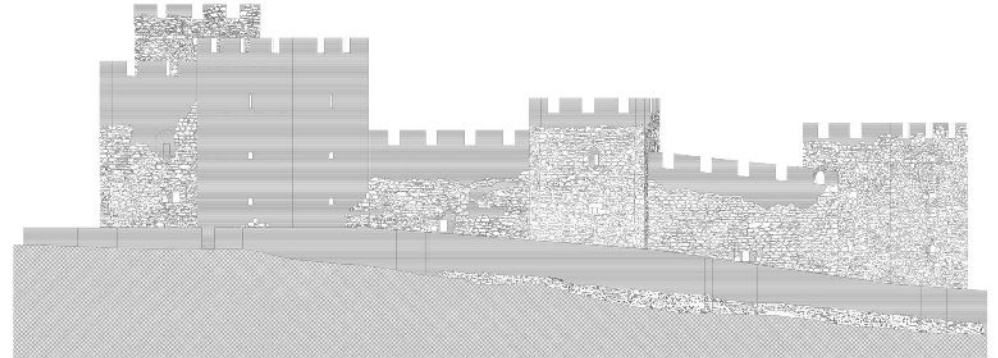
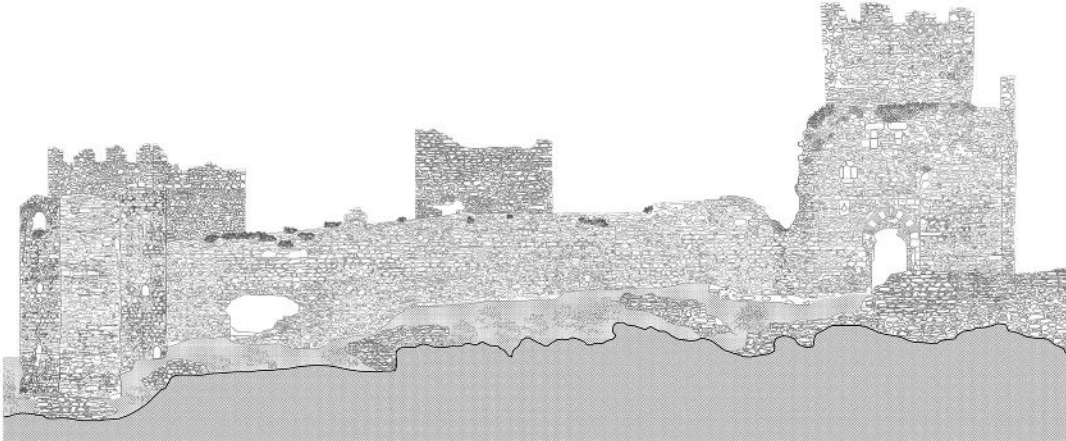
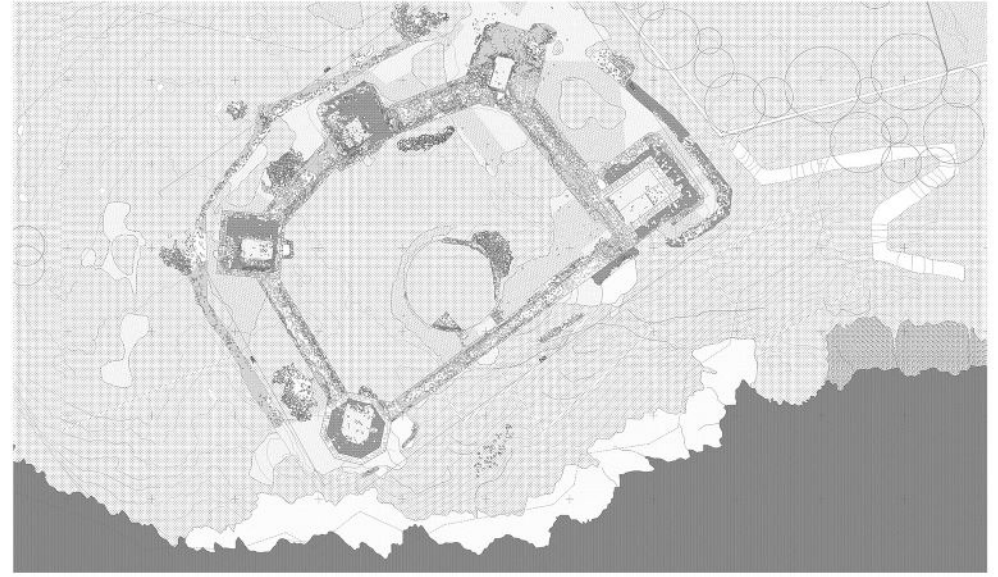
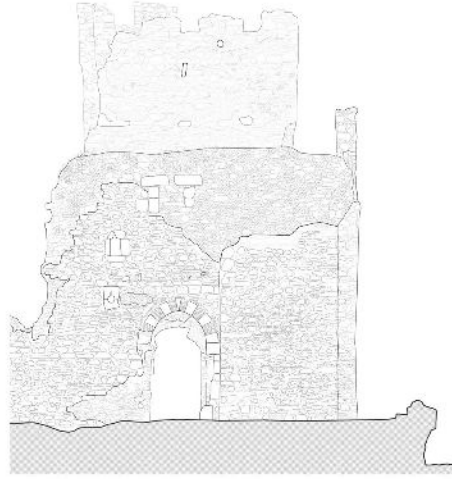

TRT EK BİNALARI

TRT Ankara Radyo Evi Binası ve Ek Binalarının Rölöve, Restitüsyon, Restorasyon ve Mühendislik Projeleri ile Görsellerinin Hazırlanması İşİ

Yer: Ankara / Çankaya

Proje Tarihi: 2015

İşveren: TRT Genel Müdürlüğü

Yüklenici: ANB Mimarlık

Tescilli bir Cumhuriyet dönemi kamusal yapısı olan TRT Ankara Radyo Evi yerleşkesinde yer alan iki adet ek yapıya ait ölçülü rölöve çizimleri hazırlanmıştır.

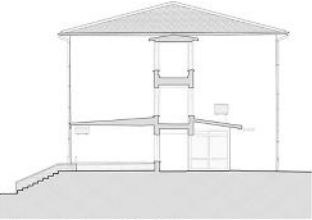
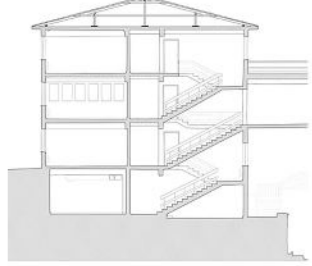

Plan, Kesit, Görünüş ve Detay Çizimleri

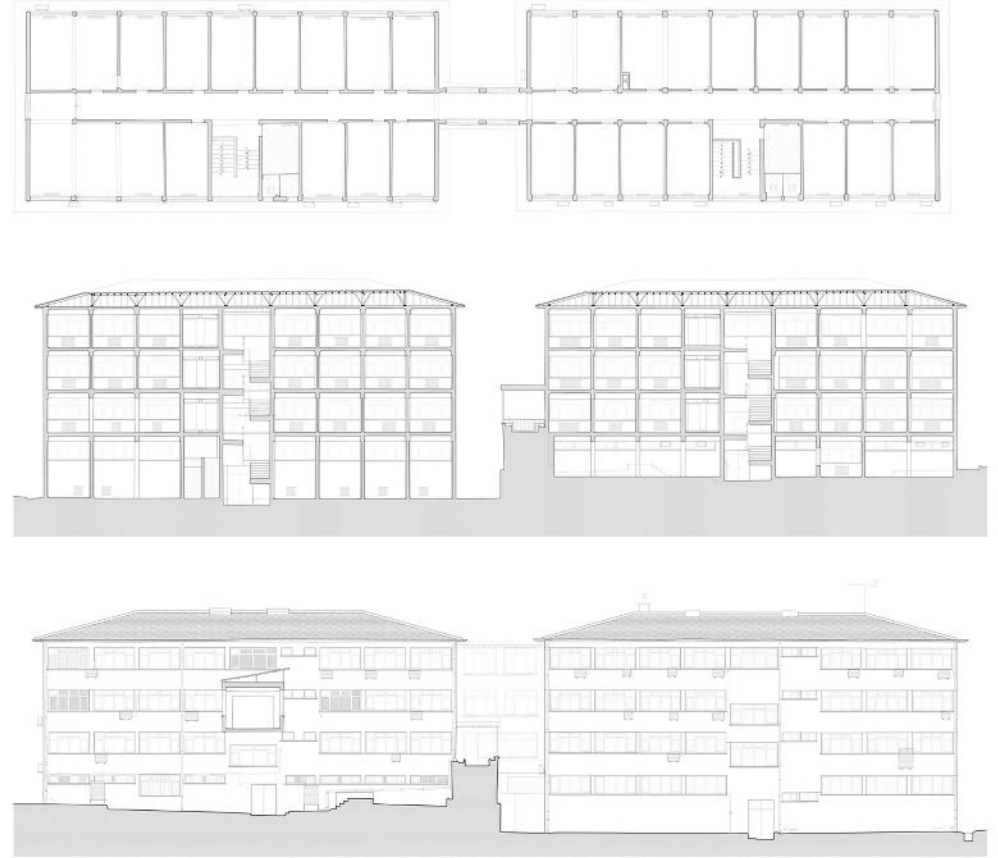
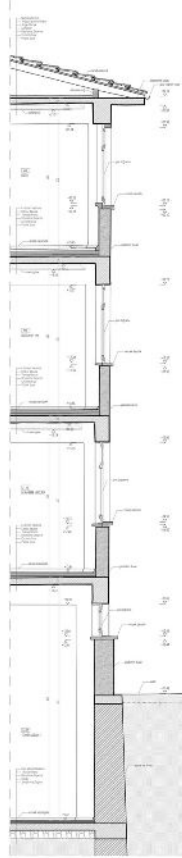

KONYA VE AKSARAY KÖPRÜLERİ

Konya ve Aksaray İli Sınırları İçinde Bulunan 4 Adet Tarihi Köprü'nün Rölöve, Restitüsyon, Restorasyon Projelerinin Hazırlanması İşİ

Yer: Konya / Beyşehir, Taşkent
Aksaray / Güzelyurt

Proje Tarihi: 2022

İşveren: Karayolları Genel Müdürlüğü
3. Bölge Müdürlüğü

Yüklenici: AY-MİR Mimarlık

Beyşehir/Hacı Yusuf, Taşkent/Sucular, Güzelyurt/Hatta ve Güzelyurt/ırmağın tarihi köprülerine ait fotoğraf albümleri, rölöve çizimleri, bozulma analizleri, restitüsyon çalışmaları, müdahale kararları, restorasyon projeleri ve raporları hazırlanmıştır.

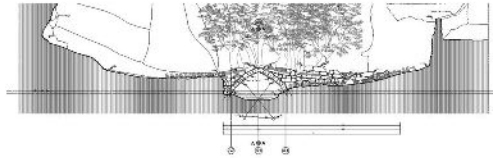
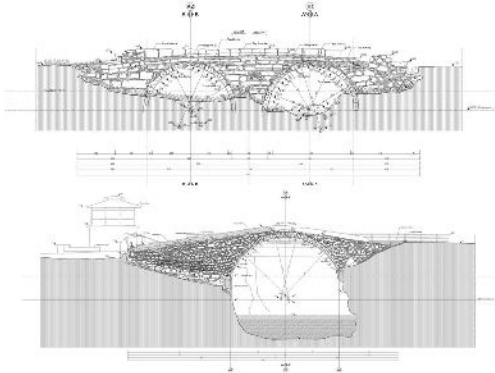
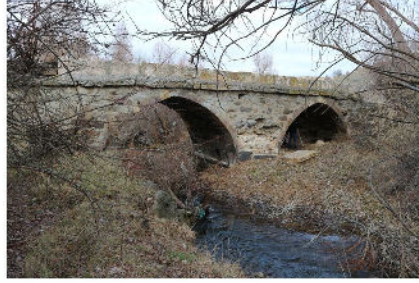

Görünüşler - Rölöve

DIYARBAKIR SUR EVLERİ

Diyarbakır İli, Sur İlçesi, Suriçi Bölgesi Kurşunlu Camii Çevresinde Bulunan Muhtelif Tescilli Sivil Mimari Örneklerin Rölöve, Restitüsyon, Restorasyon Projelerinin Hazırlanması İşİ

Yer: Diyarbakır / Sur

Proje Tarihi: 2017-2018

İşveren: Çevre ve Şehircilik Bakanlığı

Yüklenici: Özgür Proje Mimarlık

Tescilli sivil mimarlık örneği olan 3 adet yapıya ait rölöve çizimleri ve malzeme/bozulma analizleri, 2 adet yapıya ait restitüsyon çalışmaları, müdahale kararları ve restorasyon projeleri hazırlanmıştır.

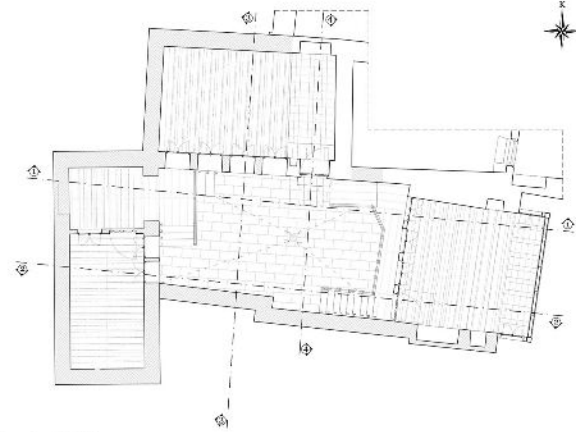

Zemin Kat Planı

Fotoğraflar (Özgür Proje Arşivi)

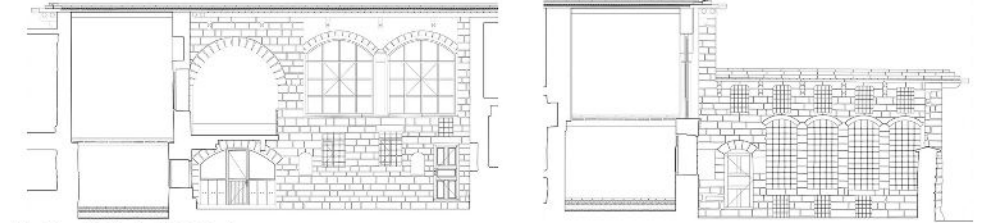
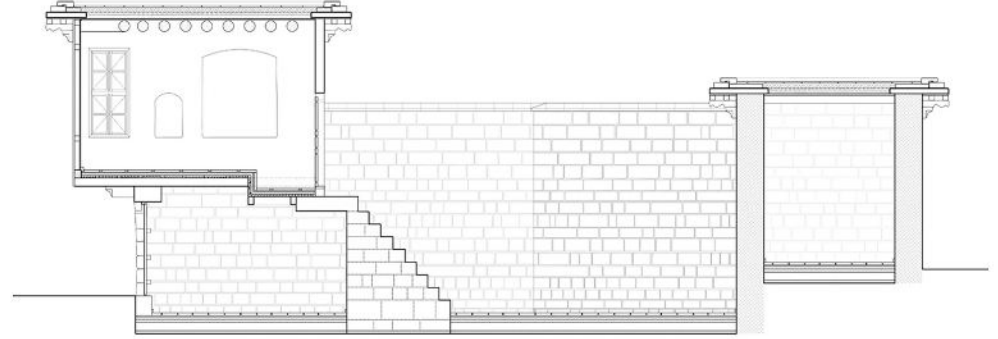
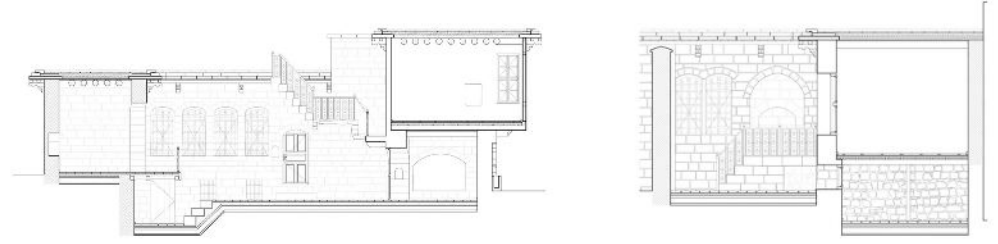

Kesit ve Görünüş Çizimleri

GESİ GÜVERCİNLİKLER

Gesi Kayabağ Güvercinlik Onarımı ve Vadi Düzenleme Projesi İşi

Yer: Kayseri / Melikgazi / Gesi
Proje Tarihi: 2018-2020
İşveren: Melikgazi Belediyesi
Yüklenici: Demirhanlı Proje

Proje kapsamında vadiye yer alan güvercinlik yapılarından 125 adedinin tüm rölöve (belgeleme), restitüsyon (dönemleme) ve restorasyon (koruma-onarım) projeleri, tüm raporları ile birlikte hazırlanmıştır.

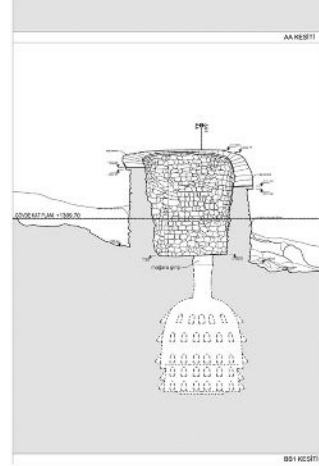
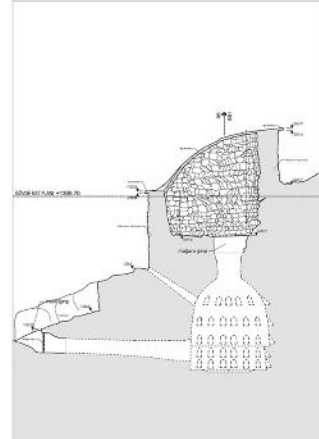
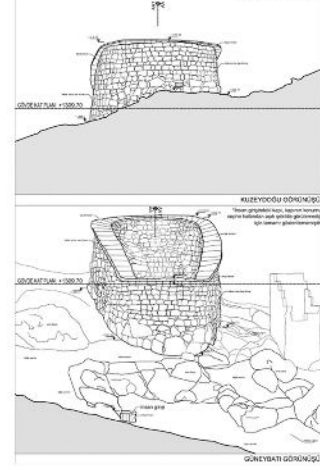
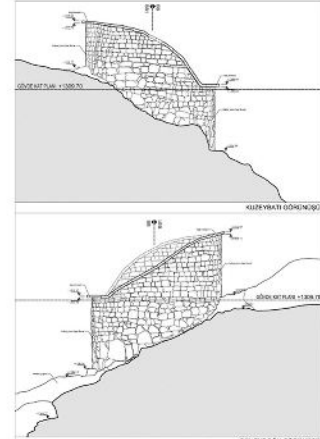
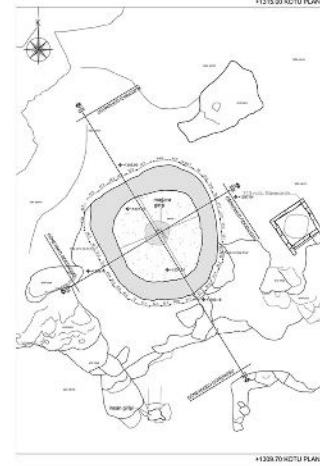
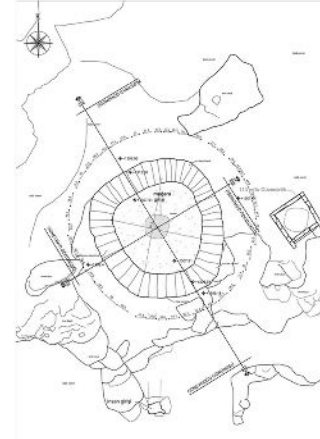

Plan, Kesit ve Görünüş Çizimleri

İSMET EKER ÇİFTLİĞİ

İsmet Eker Çiftliği Restorasyon Projesi

Yer: Çorum / Merkez / Bayat

Proje Tarihi: 2016

İşveren: Çevre ve Kültür Değerlerini Koruma ve Tanıtma Vakfı (ÇEKÜL)

Yüklenici: Nurcan Karşoğlu Kerman

İsmet Eker Çiftliği'ne ait yapıların rölöve (belgeleme) çizimleri ile malzeme ve bozulma analizleri hazırlanmıştır.

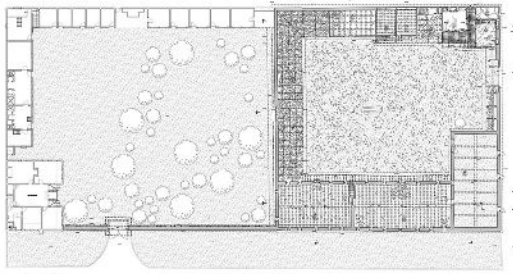

Zemin Kat Planı

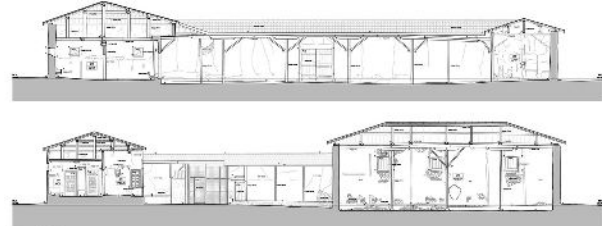

Kesitler

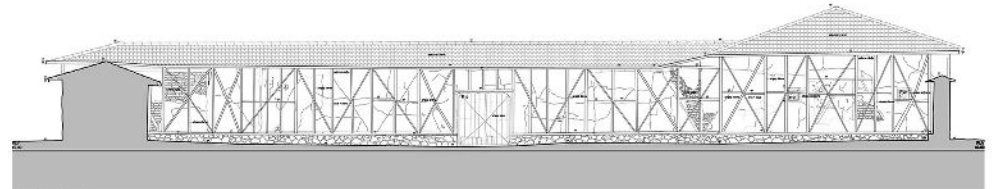
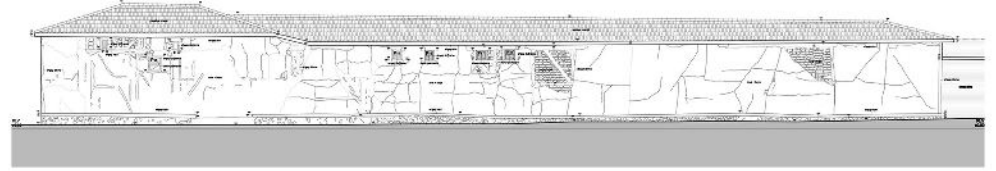
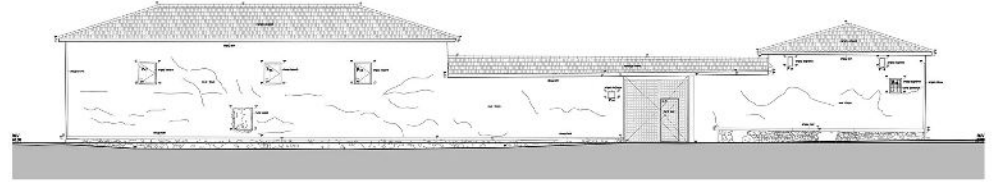

Görünüşler

MEROĞLU KONAĞI

Meroğlu Konağı Rekonstrüksiyon Projesi

Yer: Çorum / Merkez

Proje Tarihi: 2013

İşveren: Şahıs

Yüklenici: Nurcan Karslıoğlu Kerman

Yapının yeniden edilm ve yeniden işlevlendirilmesine yönelik restorasyon projesi, tüm raporları ile hazırlanmıştır.



Eski Fotoğraf

Güncel Fotoğraflar

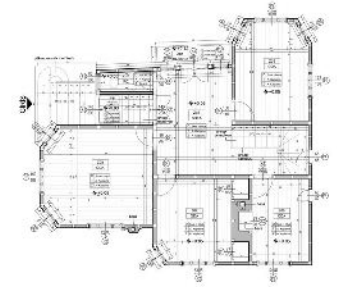
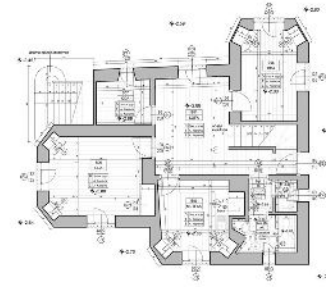

Planlar

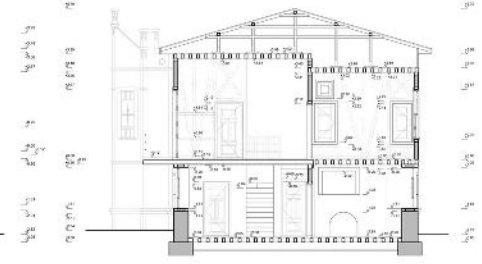
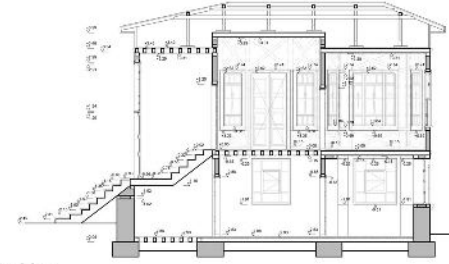

Kesitler

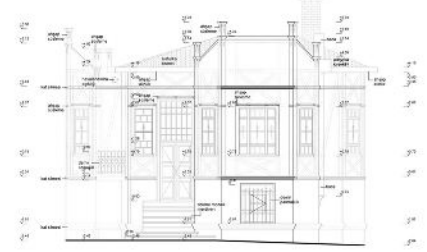
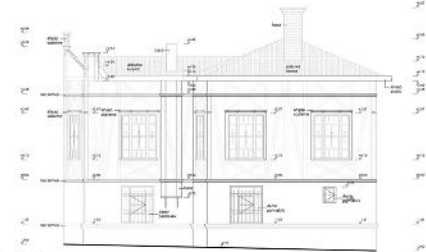

Görünüřler

ERZURUM K.A.İ.P.

Erzurum Merkez Koruma Amaçlı İmar Planı İşİ

Yer: Erzurum / Merkez

Proje Tarihi: 2014-2015

İşveren: Erzurum Büyükşehir Belediyesi

Yüklenici: Planevi

Koruma Amaçlı İmar Planı İşleri kapsamında, ana yükleniciye "Mimari Analiz, Değerlendirme ve Karar Üretimi" bölümlerini içeren hizmetler sunulmuştur. Bu bağlamda saha araştırması yapılmış, saha verileri veri tabanına ve ilgili paftalara işlenmiş, veri analiz ve değerlendirmeleri yapılmış ve mimari raporlar hazırlanmıştır.



Çalışma Alanından Genel Görünüm

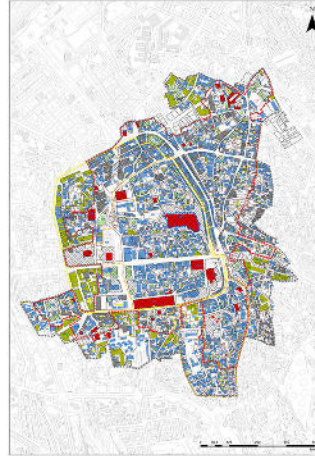
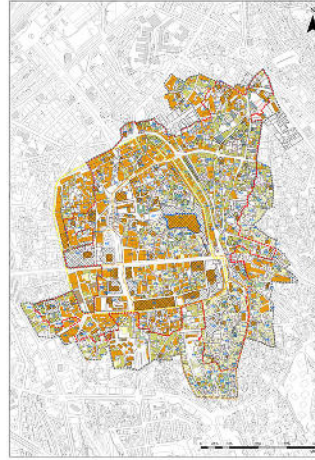

Pafta Örnekleri (Planevi Arşivi)

NEVŞEHİR K.A.İ.P.

Nevşehir İl Dahilinde Bulunan 3 Adet Köyün (Ayvalı, Cemil, Taşkınpaşa) Koruma Amaçlı İmar Planı İşİ

Yer: Nevşehir / Ürgüp / Mustafapaşa / Ayvalı, Cemil, Taşkınpaşa

Proje Tarihi: 2017-... (devam ediyor)

İşveren: Nevşehir İl Özel İdaresi

Yüklenici: UTTA Planlama

Koruma Amaçlı İmar Planı İşleri kapsamında, ana yükleniciye "Mimari Analiz, Değerlendirme ve Karar Üretimi" bölümlerini içeren hizmetler sunulmuştur. Bu bağlamda saha araştırması yapılmış, saha verileri veri tabanına ve ilgili paftalara işlenmiş, veri analiz ve değerlendirmeleri yapılmış ve mimari raporlar hazırlanmıştır.



Cemil



Ayvalı

Çalışma Alanlarından Genel Görünümler

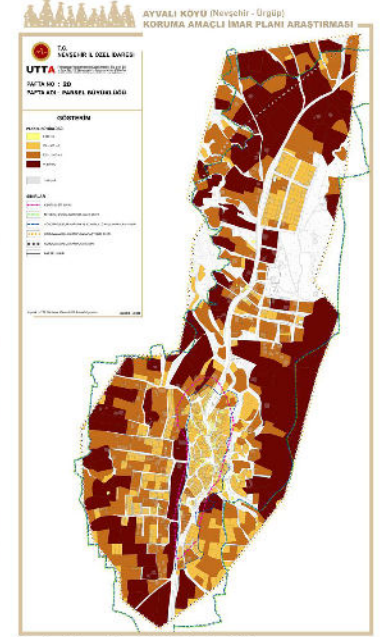
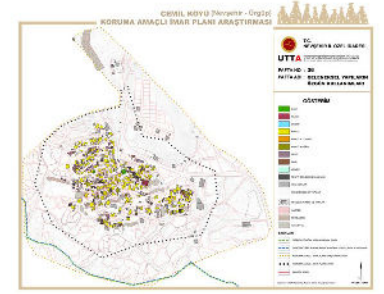

Pafta Örnekleri (UTTA Arşivi)

KAPADOKYA ALAN PLANLARI

Kapadokya Üst Ölçekli Alan Planları ve Alan Yönetim Planı Hazırlanması İşi

Yer: Nevşehir /

Avanos / Aktepe, Çavuşin, Merkez

Derinkuyu / Merkez

Gülşehir / Merkez

Merkez / Çardak, Çat, Göre, Göreme, Güvercinlik, Kavak, Kaymaklı, Nar, Sulusaray, Uçhisar

Ürgüp / Akköy, Ağcaöden, Ayvalı, Bahçeli, Başdere, Boyalı, Cemil, Çökek, Demirtaş, İbrahimpaşa, İltaş, Karacaöden, Karain, Karlık, Mazi, Merkez, Mustafapaşa, Ortahisar, Sarıhıdır, Sofular, Şahinefendi, Taşkınpaşa, Ulaşlı, Yeşilöz

Proje Tarihi: 2021-... (devam ediyor)

İşveren: Kapadokya Alan Başkanlığı

Yüklenici: UTTA Planlama

Kapadokya Üst Ölçekli Alan Planları ve Alan Yönetim Planı İşi kapsamında, ana yükleniciye "Mimari Doku Özellikleri, Plansız Gelişmelerin Tarihi ve Kültürel Varlıklar Üzerindeki Etkilerinin Analizi, Kültür Varlıklarının Alansal Olarak Tanımlanması ve Sit Sınırlarının İrdelenmesi, Dokuya ve Korumaya İlişkin Sorunların Değerlendirilmesi ile Yapısal Sentez" bölümlerini içeren hizmetler sunulmuştur. Bu bağlamda saha araştırması yapılmış, saha verileri veri tabanına ve ilgili paftalara işlenmiş, veri analiz ve değerlendirmeleri yapılmış ve mimari raporlar hazırlanmıştır.



Çalışma Alanlarından Genel Görünümler



KIZILAY MADO

Bir Yenişehir Evi (Kızılay Mado)
Koruma-Onarım (Restorasyon) Projesi

Yer: Ankara / Çankaya

Proje Tarihi: 2017-2018

İşveren: Pilmen Sosyal Hizmetler

Yüklenici: İNN Mimarlık Atölyesi

Önemli ve nadir bir Cumhuriyet dönemi tescilli sivil mimarlık örneği olan ve hâlihazırda kafe-restoran olarak kullanılan yapı için, onarımının yapılması ve yapıya yük getiren mevcut işlevin yeni bir yapıya alınması amacıyla bir koruma-onarım projesi hazırlanmıştır.



Perspektifler



Fotoğraf (Restorasyon öncesi durum)

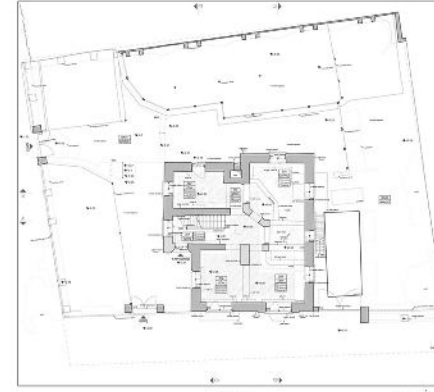

Rolöve

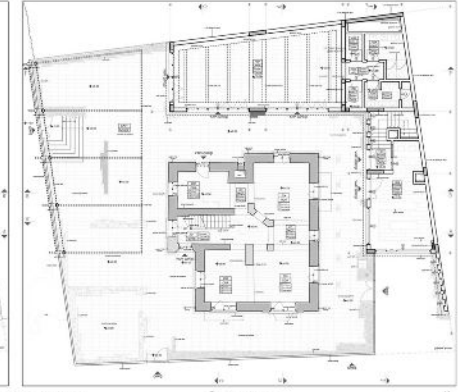

ZEMİN KAT PLANI

Restorasyon



Rolöve

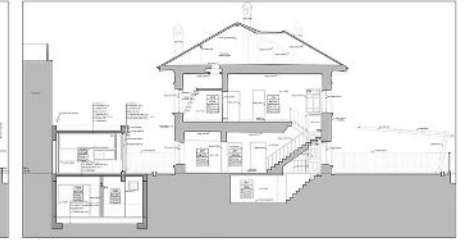

AA' KESİTİ

Restorasyon

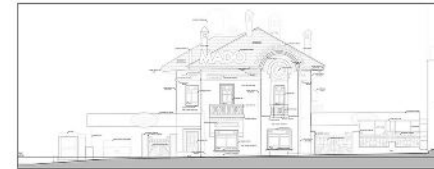

Rolöve

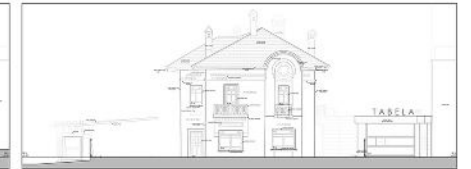

GÜNEY CEPHE

Restorasyon

Plan, Kesit ve Görünüş Çizimleri

ÖDEV ETÜT MERKEZİ

ÖDEV Evi (Vakıf Binası/Etüt Merkezi) Koruma-Onarım
(Restorasyon) ve Yeniden İşlevlendirme Projesi

Yer: İzmir / Ödemiş

Proje Tarihi: 2015-2019

İşveren: Ödemiş Eğitim Vakfı

Yüklenici: İNN Mimarlık Atölyesi

Tescilli sivil mimarlık örneği olan yapının onarılarak vakıf binası ve etüt merkezi olarak kullanılmasına yönelik koruma-onarım projesi hazırlanmıştır.



Perspektifler

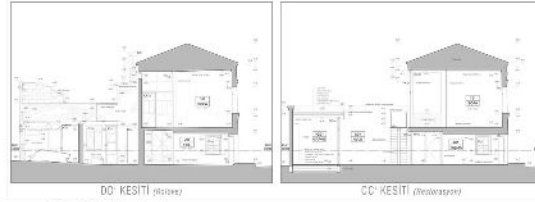

Plan ve Kesit Çizimleri



Fotoğraflar (Restorasyon öncesi durum)

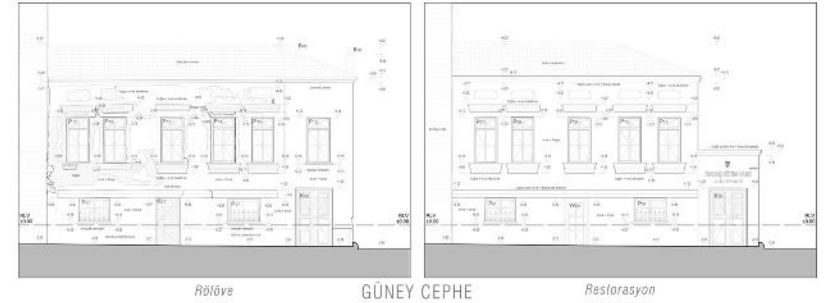
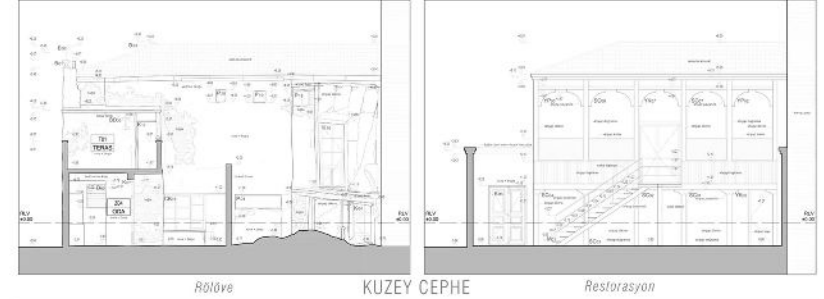

Görünümler

MERT TURAK EVİ

Mert Turak Evi (Pansiyon) Koruma-Onarım (Restorasyon) ve Yeniden İşlevlendirme Projesi

Yer: İzmir / Ödemiş / Birgi

Proje Tarihi: 2015-2016

İşveren: Mert Turak

Yüklenici: İNN Mimarlık Atölyesi

Tescilli sivil mimarlık örneği olan yapının müstemilatıyla birlikte onarılması ve bir pansiyon olarak yeniden işlevlendirilmesine yönelik koruma-onarım projesi hazırlanmıştır.



Fotoğraflar (Restorasyon öncesi ve sonrası durum)

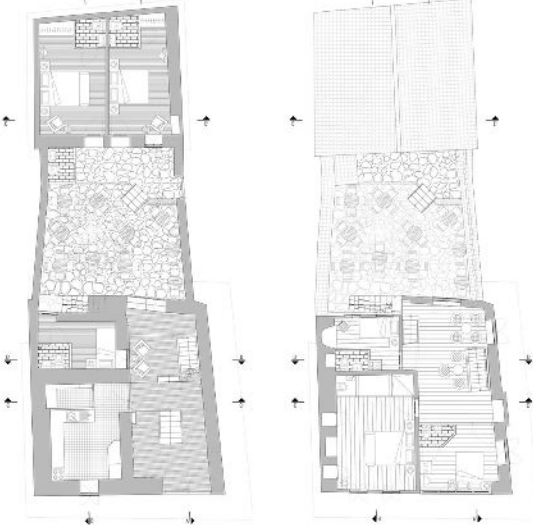

Planlar

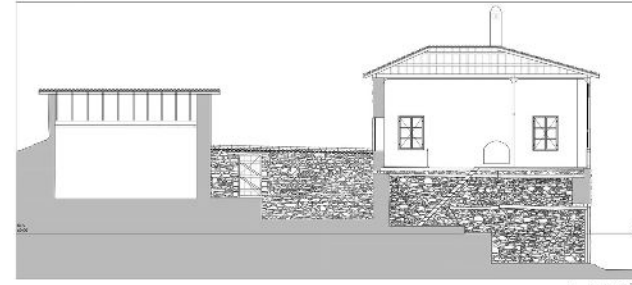

A - A' KESİTİ



C - C' KESİTİ



B - B' KESİTİ



KUZEY CEPHE (ANA YAPI)

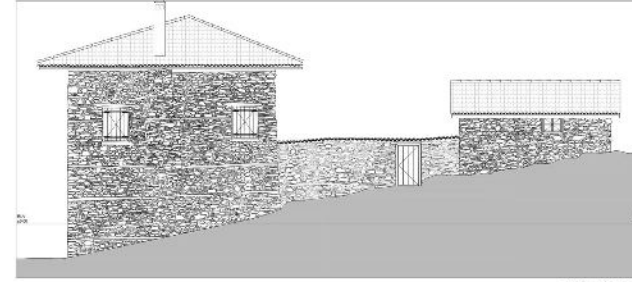

DOĞU CEPHE



GÜNEY CEPHE

Kesit ve Görünüş Çizimleri

YÜKSEL TUNÇ EVİ

Yüksel Tunç Evi Koruma-Onarım (Restorasyon) Projesi

Yer: İzmir / Ödemiş / Birgi

Proje Tarihi: 2017-2018

İşveren: Mert Turak

Yüklenici: İNN Mimarlık Atölyesi

Birgi Kentsel Sit sınırları içerisinde bulunan sivil mimarlık örneği konut yapısı için koruma-onarım projesi hazırlanmıştır.

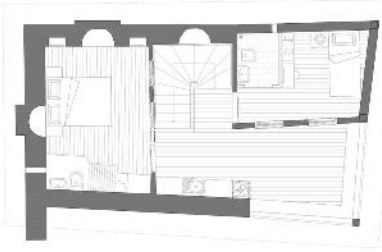

Plan, Kesit ve Görünüş Çizimleri



Fotoğraflar (Restorasyon öncesi durum)



MAKBULE İLÇAN EVİ

Makbule İlçan Evi Koruma-Onarım (Restorasyon) Projesi

Yer: İzmir / Foça / Yenifoça

Proje Tarihi: 2019-... (devam ediyor)

İşveren: Makbule İlçan

Yüklenici: İNN Mimarlık Atölyesi

Tescilli ve nitelikli bir sivil mimarlık örneği olan konut yapısı için koruma-onarım projesi hazırlanmıştır.

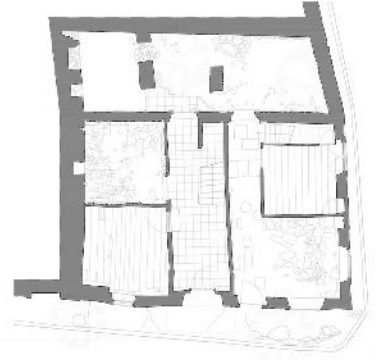

Plan, Kesit ve Görünüş Çizimleri



Fotoğraflar (Restorasyon öncesi durum)



GÜNEL EVİ

Günel Evi - Koruma-Onarım (Restorasyon) Projesi

Yer: İzmir / Ödemiş / Birgi

Proje Tarihi: 2022 - ... (devam ediyor)

İşveren: Özlem - Dora Günel

Yüklenici: İNN Mimarlık Atölyesi

Birgi Kentsel Sit sınırları içerisinde bulunan sivil mimarlık örneği konut yapısı için koruma-onarım projesi hazırlanmıştır.

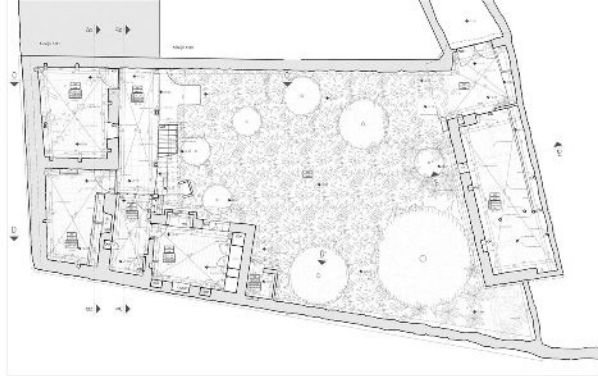

Zemin Kat Planı - Rölöve